Виртуальная экскурсия «Памятники архитектуры. Особняк И.А. Клодта»

Автор: Ильина Татьяна Михайловна, старший воспитатель СП детского сада «Журавленок» ГБОУ СОШ им. Е. М. Зеленова п.г.т. Новосемейкино

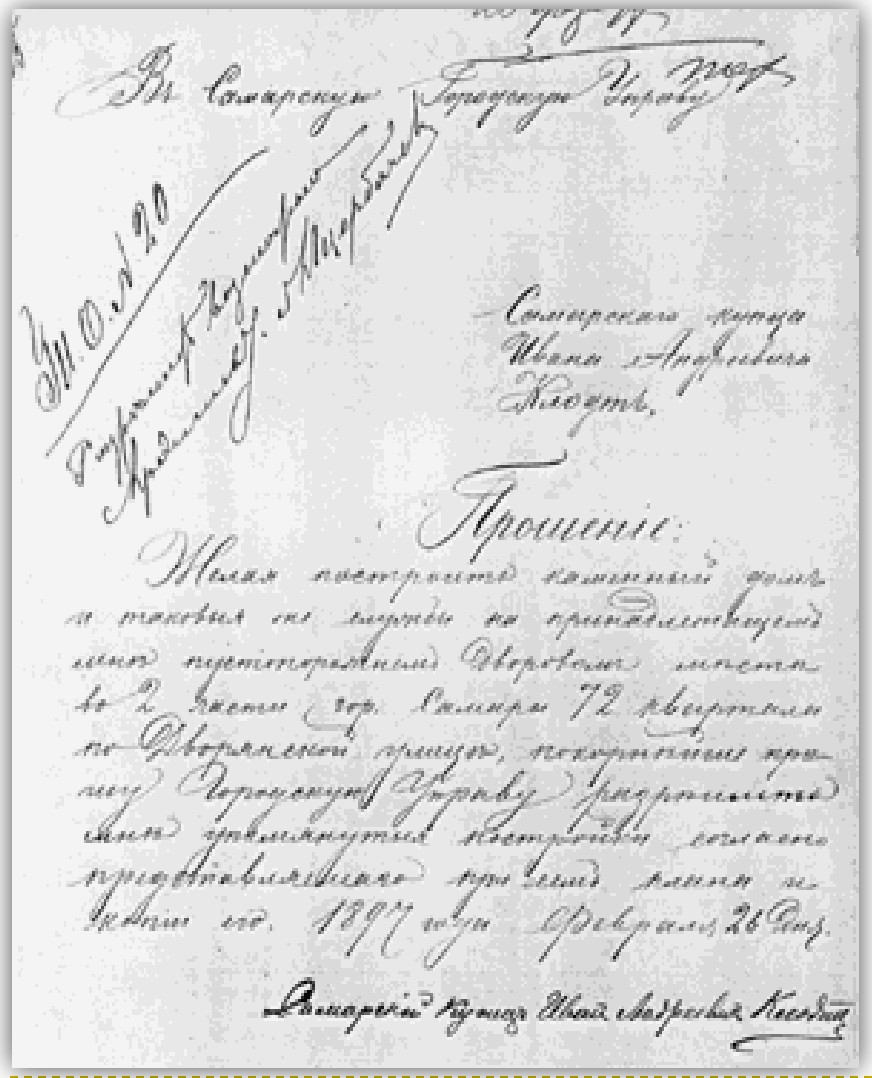

- "Желая построить каменный дом и таковыя же службы на принадлежащем мне пустопорожнем дворовом месте во 2-й части города Самары 72 квартала по Дворянской улице, покорнейше прошу Городскую Управу разрешить мне упомянутыя постройки согласно представляемого при сем плана и копии его".
- Самарский купец Иван Андреевич Клодт (сохранена орфография оригинала)

Дом Клодта. Открытка 1904 г.

На снимке справа-налево: Иван Андреевич Клодт, А. А. Щербачев (архитектор), А. П. Щербачева, Е. Е. Клодт)

Карл Андреевич Клодт с сыном Леонидом

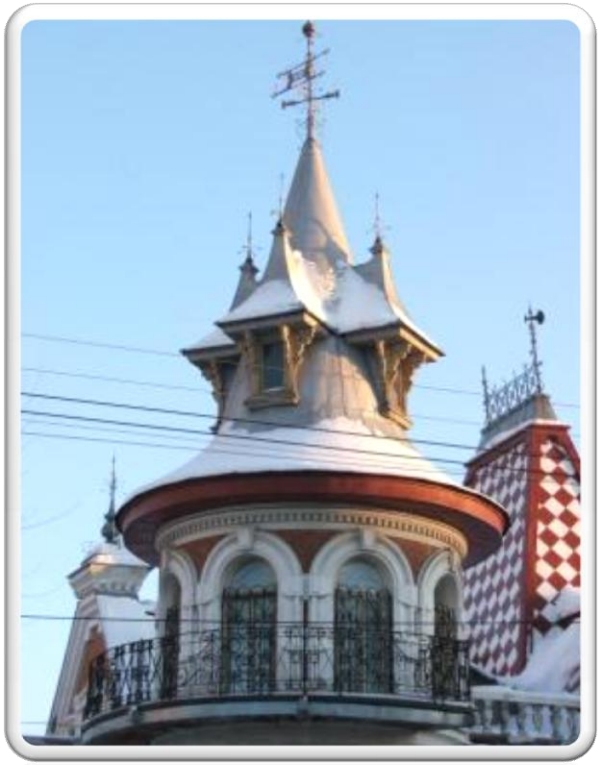

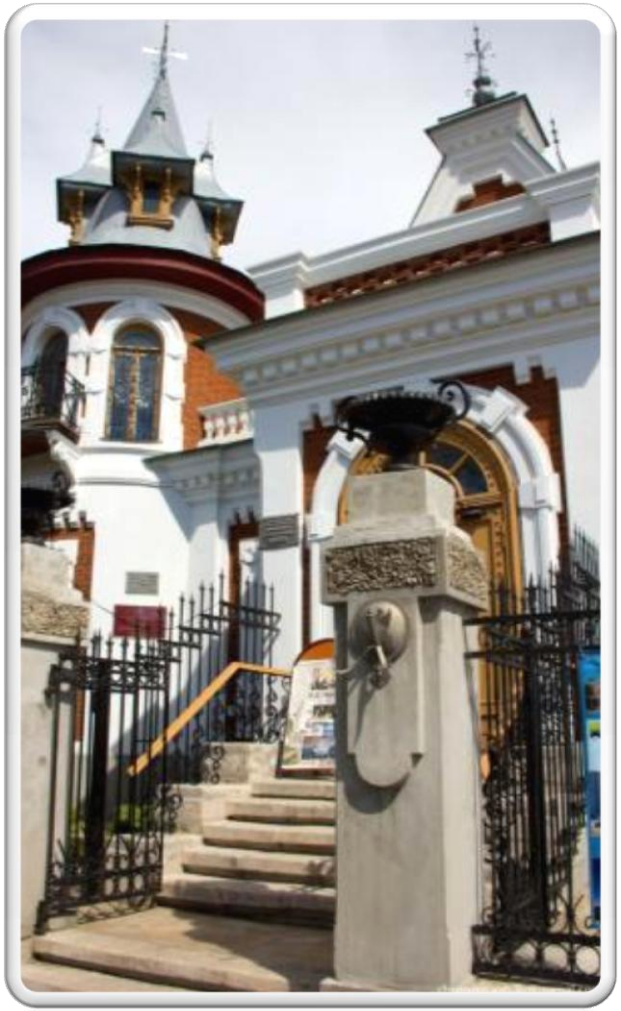

SAMARATODAY.RU

chronograph.livejournal.com

"Северная комната" (экспозиция старинного быта

"Зеркальный зал" - гостиная Клодтов

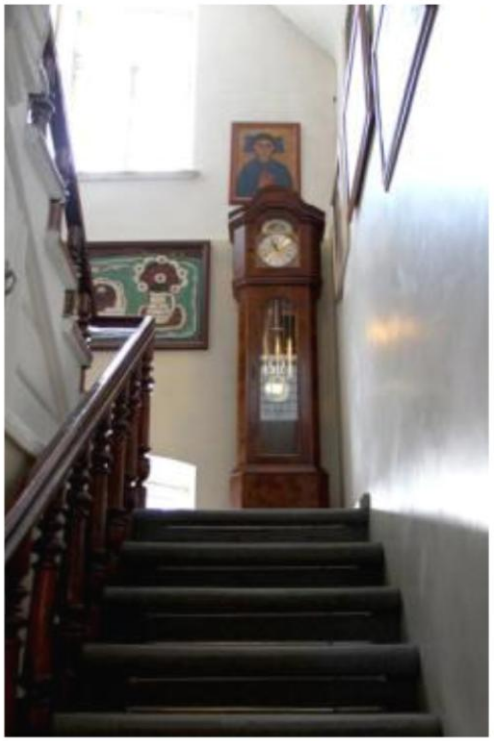

Лестница на мансардный этаж

Спасибо за внимание!

При разработке презентации использовались материалы открытых источников. Адреса сайтов:

http://chgal.ssu.samara.ru/mmdkg/teremru.htm
http://www.museum.ru/M1062
http://samaratoday.ru/geo/osobnyak-ivana-andreevicha-klodta
https://chronograph.livejournal.com/161445.html